

# FUNDACIÓN **PRO NIÑO** LEONÉS A.C.



INSTITUCIÓN JUVENIL DE LEÓN A.C.

# Reporte Anual



# El futuro de México está en la educación.

Fundación Pro Niño Leonés AC e Institución Juvenil de León AC es una Institución que atiende el rezago educativo y que en 55 años hemos tocado a más de 55,000 niños, niñas y adolescentes a través de los grupos de alfabetización, círculo de aprendizaje 10-14 con INAEBA, primaria y secundaria.

Hoy los resultados que se presentan, se siguen sumando, pero atentos a las necesidades sociales que pide nuevos servicios, estamos incorporando originales estrategias en el modelo educativo para no estar ajenos a los cambios que demandan actualizarnos para estar a la vanguardia en educación.

Mi visión como fundadora es trascender con una Institución resiliente, apoyando a las nuevas generaciones que salieron de carencias y pandemia, permitiendo a nuestros alumnos desarrollar sus capacidades para que ellos sean transformadores de sus grupos sociales, llevándolos de la mano con estrategias de dignidad humana y equidad.

La Fundación trabaja en detonar su potencial, orgullo y pertenencia de su comunidad para convertirlos en agentes de cambio y constructores de su proyecto de vida.

Esa es nuestra labor hoy; fortalecer a los estudiantes y familias desde la resiliencia, sencillamente porque amamos a nuestros niños, niñas y jóvenes.

## Luz Marcela Vera

Presidenta del Consejo



# Información Institucional



Fundación Pro Niño Leonés AC  
Institución Juvenil de León AC

## Marca Registrada:

Fundación Pro Niño  
Leonés AC

## Inicio de Operaciones:

1968

## Donataria Autorizada:

IJL 700-02-01-2020-05623  
FPNL 700-02-01-2020-4189

## Incorporación SEG:

Primaria 11PPR0888U  
Acuerdo 205/98 03-07-98

Secundaria 11PES0461K  
205/2013 25-06-2013





# Misión

“Inspirar hoy, con alegría y educación integral en zonas marginadas, generando oportunidades de calidad para un futuro mejor.”

# Visión

“Lograr el mayor número de éxitos de vida en poblaciones vulnerables mediante un modelo de formación feliz, transparente, sustentable e impulsado por la sociedad”



Confianza  
Responsabilidad  
Resiliencia

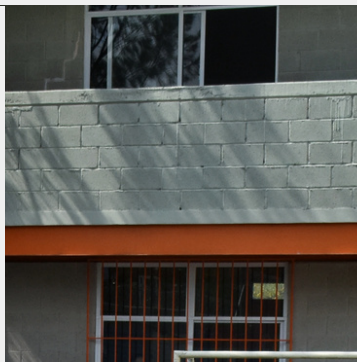

Participación  
Honestidad  
Tolerancia

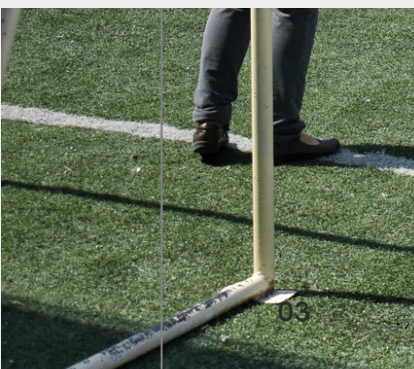

Libertad  
Amor  
Empatía

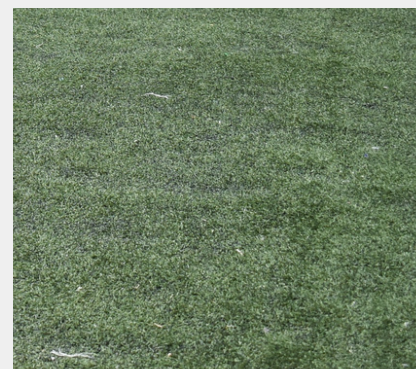



# Durante 55 años...

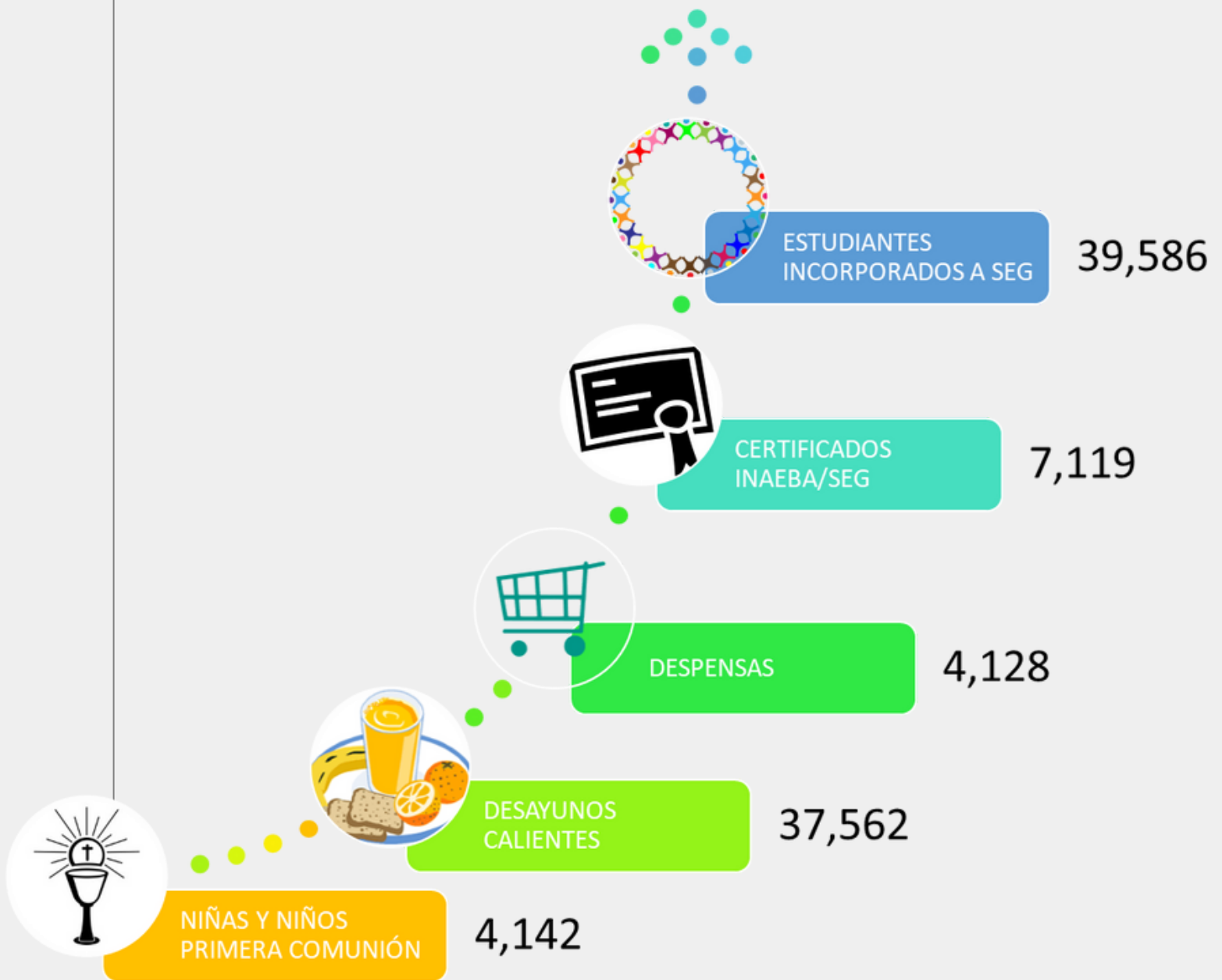

Niñas, niños y adolescentes beneficiados

**55,000**





2022

The graphic consists of a dark blue rectangle containing the year '2022' in white. To its right is a yellow-green square. Below the dark blue rectangle is a blue square. To the right of the blue square is a green square. A thin vertical line is on the left side of the page, and a thin horizontal line is at the top.

# Modelo de Atención

Desde los inicios de la fundación la misión es atender a la población más desfavorecida a través de procesos de alfabetización. Sin embargo en el reconocimiento de los estudiantes como sujetos integrales, que se desarrollan en un contexto cuyas características culturales son marco de referencia, se han potencializado áreas del desarrollo fundamentales para cualquier niño, niña o adolescente. Del mismo modo se atiende a las necesidades de alimentación y salud de las familias.

Por ello la propuesta de cambio que se proyecta atiende a los diversos factores que influyen en el desarrollo de las niñas, niños y adolescentes y a todos los actores involucrados en el acompañamiento de dicho desarrollo, tal es el caso de padres y madres de familia, así como de educadores y personal directivo y administrativo a fin de generar las condiciones materiales, estructurales y humanas necesarias para fortalecer la misión y alcanzar la visión institucional.

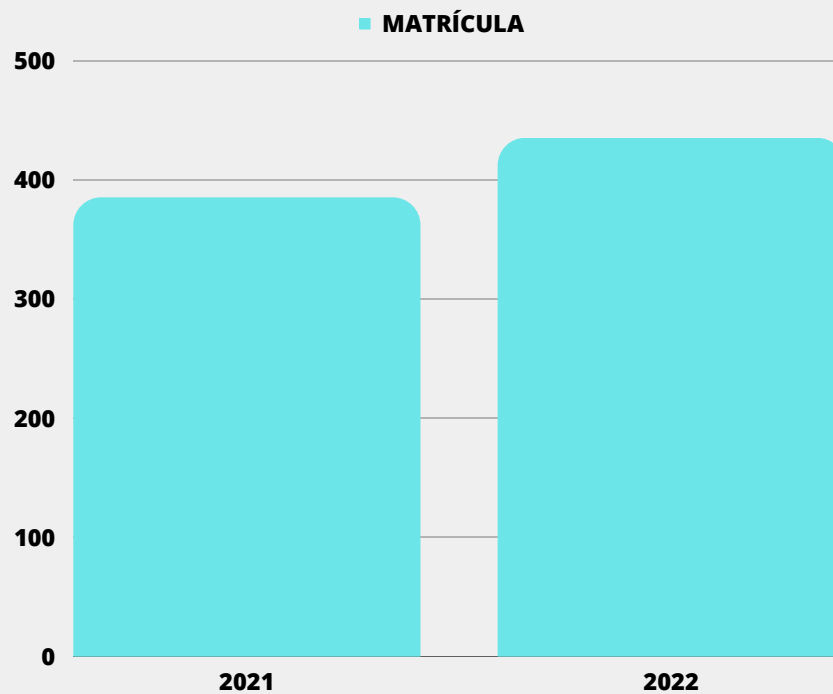

Certificados entregados SEG  
Ciclo escolar 2021-2022

75





# Nuevos alumnos Nuevas aulas

Debido a la demanda de servicios educativos de calidad en el Polígono de las Joyas, para educación básica, durante el año 2022, con el apoyo de FIDESSEG, se construyeron dos aulas con capacidad de 25 alumnos cada uno, para dar acceso a 50 niños de escasos recursos, operando a partir del mes de mayo 2022.

2 aulas  
nuevas

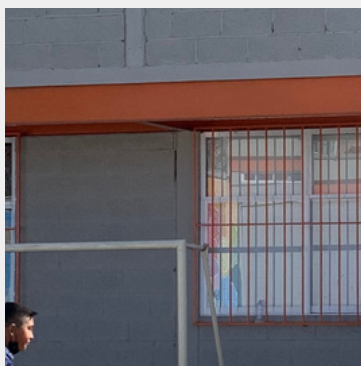
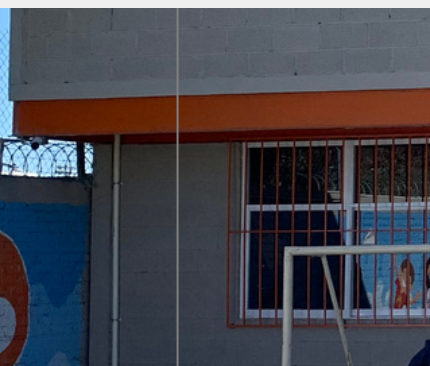
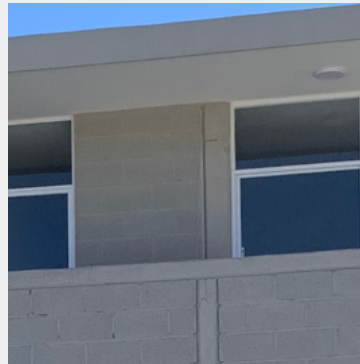



# Apoyo Alimenticio

Hemos identificado que 1 de cada 4 niños y niñas de la población que atiende la Fundación en los niveles de alfabetización solo tiene acceso a UN SOLO ALIMENTO AL DÍA, por lo que está carencia al acceso a la alimentación los coloca en una condición de pobreza extrema, que los pone en desventaja en cuestiones de desarrollo integral, con una principal afectación es su rendimiento escolar y la deficiencia de aprendizaje, causada principalmente por una carencia alimentaria.



10,759

DESAYUNOS  
CALIENTES  
ENTREGADOS  
2022



920

DESPENSAS  
SEMANALES  
ENTREGADAS  
2022

# Remodelación de comedor estudiantil

Como parte del proyecto "Alimento y educación significativa: una bina inseparable" desarrollado con el apoyo de FIDESSEG, a principios del año 2022 logramos remodelar y equipar la cocina que da servicio al comedor estudiantil, así mismo se amplió la plataforma del comedor, donde ahora pueden tomar alimentos grupos de 50 alumnos.





# Escuela para Padres/Madres de Familia

Al participar de una formación actual, situada y pertinente en aspectos socioemocionales, los padres de familia adquieren herramientas para ofrecerse como modelos y acompañantes en la crianza. Así mismo lograr influir de manera positiva en el desarrollo socioemocional de sus hijos e hijas, corresponsabilizándose de su función educativa, fortaleciendo la relación docentes - padres de familia.

Con el apoyo de DIF Estatal, logramos capacitar a 120 padres y madres de familia. La CRIANZA POSITIVA es una herramienta que ayuda a los padres en el cuidado de sus hijos, fundamentado en el interés superior de la niñez, donde las madres, padres y personas responsables del cuidado aprenden a:

- Cuidar
- Promover y estimular el desarrollo de las capacidades de la niña, niño o adolescente
- No ser violentos
- Ofrecer reconocimiento y orientación que incluye el establecimiento de límites que permitan el pleno desarrollo de la niña, niño o adolescente.

Las competencias parentales son un aprendizaje, nadie nace sabiendo ser mamá o papá y cada día es un verdadero desafío.

Padres/Madres/Tutores  
capacitados

**120**





# Eventos Institucionales



Con el objetivo de desarrollar en nuestros alumnos valores y habilidades que los formen de manera integral, desde el inicio de la fundación se ha apoyado a las familias para recibir la primera comunión como parte de su desarrollo espiritual, participando este año 55 niñas, niños y jóvenes en esta ceremonia.

El día de muertos ha sido una fecha con la que los alumnos han logrado exponer sus trabajos realizados en los talleres de artes, así como bailables, tablas coreográficas y ensambles musicales, en esta ocasión inspirado en los estados de Veracruz y Michoacán, teniendo la participación de 120 alumnos de alfabetización, primaria y secundaria. Así mismo se tuvo la exposición de alebrijes elaborados por los alumnos.



# Nuestros Ángeles

**HOTEL  
REAL  
DE  
MINAS**  
DE SAN MIGUEL ALLENDE

**AGUA  
BENDITA**

  
**HACIENDA  
EL SANTUARIO**  
—HOTEL & SPA—

 **OPPORTUNITY  
HOTEL**



*comunidad*  
**serviacero**





# Vinculaciones que nos hacen fuertes 2022



# Información Financiera

INGRESOS 2022

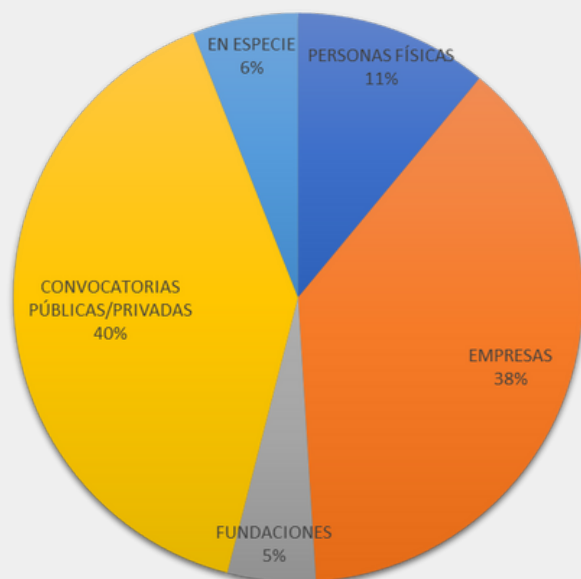

EGRESOS 2022

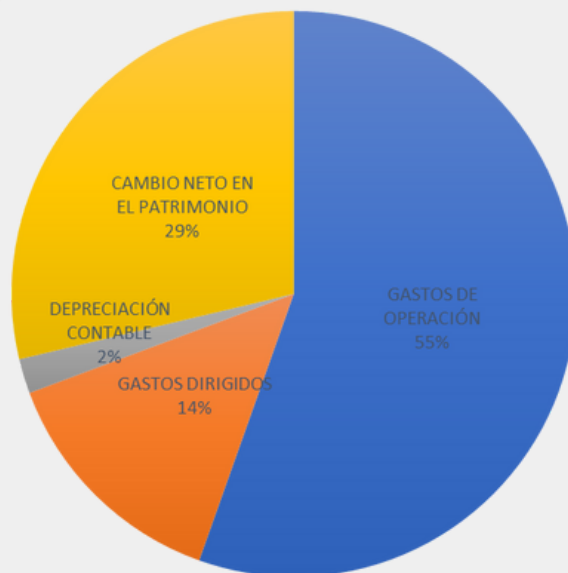

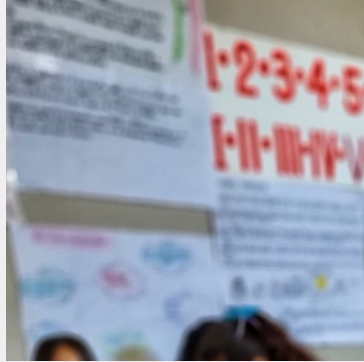

FUNDACIÓN  
**PRO NIÑO**  
LEONÉS A.C.  
INSTITUCIÓN JUVENIL DE LEÓN A.C.

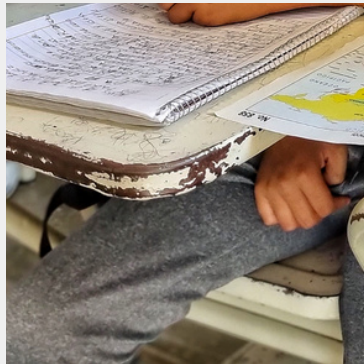

# Gracias

"La enseñanza que deja huella no es la que se hace de cabeza a cabeza, sino de corazón a corazón." *Howard Hendricks*



477 754 2518



Balcón de los Ruiseñores 131. Balcones de la Joya C.P. 37355 León, Guanajuato.



[www.fundacionproninoleones.org](http://www.fundacionproninoleones.org)